

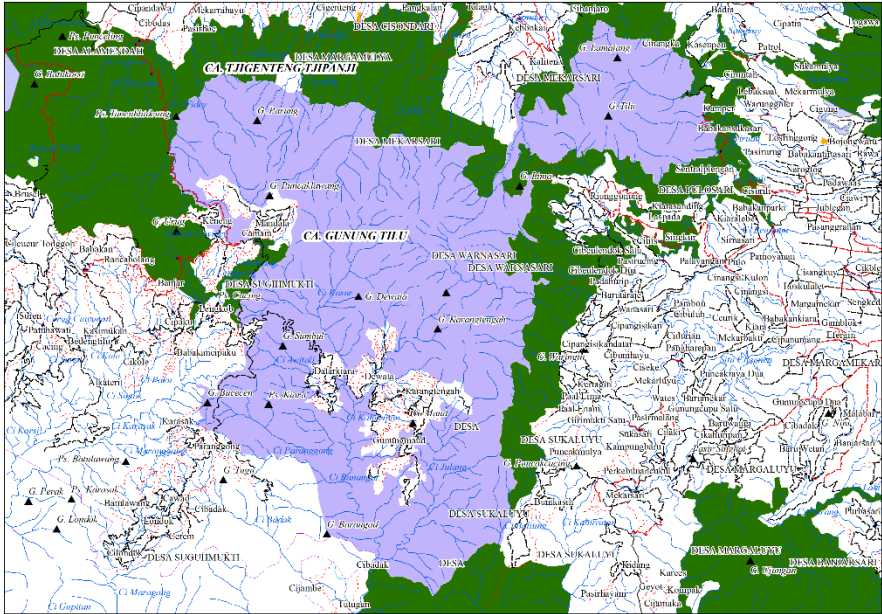

22. CAGAR ALAM GUNUNG TILU

RESORT KONSERVASI	WILAYAH-IX GUNUNG TILU
SEKSI KONSERVASI	WILAYAH-III BANDUNG
BIDANG KSDA	WILAYAH-II SOREANG



Risalah Kawasan :

- Kawasan hutan Gunung Tilu Tanjak Nangsi, Gunung Waringin, Gunung Kawah Ciwidey dan Gunung Riung Gunung ditetapkan sebagai Cagar Alam berdasarkan SK Menteri Pertanian No. 68/Kpts/Um/2/1978 tanggal 7 Februari 1978 seluas 8.000 Ha.
- Melalui Keputusan Menteri Kehutanan No. SK.1873/Menhut-VII/KUH/2014 tanggal 25 Maret 2014, Kawasan Hutan Gunung Tilu seluas 7.479,80 Ha, telah ditetapkan menjadi Cagar Alam.





Informasi Umum :

- Secara administrasi pemerintahan kawasan ini meliputi dua wilayah kecamatan, yaitu Kecamatan Pasirjambu, dan Pangalengan, Kabupaten Bandung. Berdasarkan letak geografisnya, kawasan ini terletak diantara $7^{\circ}2'17''$ - $7^{\circ}16'5''$ Lintang Selatan dan $107^{\circ}27'107^{\circ}32'$ BujurTimur.
- Topografi lapangan berbukit dan bergunung dengan ketinggian tempat antara 1.030 – 2.140 m dpl. Kawasan ini memiliki tipe iklim B dengan curah hujan rata-rata 2.534mm/tahun.

Potensi Flora : Rasamala (*Altingia excelsa*), Puspa (*Schima wallichii*), Pasang (*Quercus sp*) Saninten (*Castanopsis sp*) dan Kihujan (*Engelhardia rigida*).

Potensi Fauna : Owa jawa (*Hylobates moloch*), Surili (*Presbytis commata*), Lutung (*Tracypithecus aurutus*), Macan Tutul (*Panthera pardus*), Kucing hutan (*Manis javanicus*), Mencek (*Muntiacus muncak*), Landak (*Hystrix brachyura*), Elang jawa (*Spizaetus bartelsi*), Elang hitam (*Ictianetus malayensis*), Raja udang (*Alcedo meninting*)

Potensi Hidrologi : Sungai Cipadaarum; Cibodas; Cisondari (bermuara pada sungai Ciwidey), Sungai Cilamajang; Ciurug; Cisolada; Cisanggiang; Cimalawindu; Cikakapa Gede; Cikakapa Leutik; dan Sungai Cisarudan (bermuara pada sungai Cisangkuy kemudian ke Sungai Citarum). DAS Cikahuripan (Sungai Cibaliung; Ciasahan, Cinanggewer; Cimeri; dan Sungai Ciawitali) bermuara pada Sungai Cikahuripan kemudian ke Sungai Cilaki.

Potensi Wisata : Pemandangan alam pegunungan.

Aksesibilitas :

- Bandung - Soreang - Pasir Jambu - Gambung sepanjang 56 Km.
- Bandung - Banjaran - Cikalong - Pangalengan - Puncak Mulya sejauh 78 Km, dan
- Bandung - Soreang - Ciwede - Perkebunan Rancabolang – Perkebunan Teh Dewata 97 Km.

Kemitraan :

- PT. Perkebunan Cakra – Dewata, terkait penggunaan areal seluas 1.000 m² untuk Minihidro. Belum ditindaklanjuti dengan Perjanjian Kerjasama, perlu pengkajian ulang.
- Fakultas Sains dan Teknologi Universitas Islam Negeri (UIN) Sunan Gunung Djati Bandung dalam rangka Kerjasama Bantuan Teknis serta Penelitian dan Pengembangan di Wilayah Cagar Alam Gunung Tilu menjalin Perjanjian Kerjasama sebagaimana surat Perjanjian No. PKS. 482/BBKSDA.JABAR.1/2015 tanggal 27 Februari 2015 (5 Thn).
Un.05/III.7/PP/0535/2015