

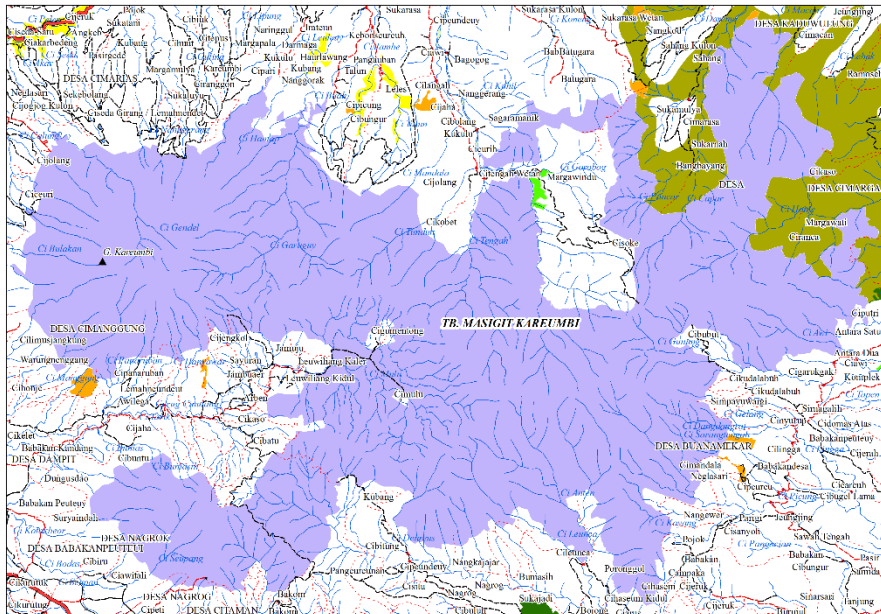

30. TAMAN BURU MASIGIT KAREUMBI

RESORT KONSERVASI	WILAYAH-XII MASIGIT KAREUMBI TIMUR
	WILAYAH-XIII MASIGIT KAREUMBI BARAT
SEKSI KONSERVASI	WILAYAH-III BANDUNG
BIDANG KSDA	WILAYAH-II SOREANG



Risalah Kawasan :

Kawasan hutan Gunung Masigit Kareumbi ditetapkan sebagai Taman Buru berdasarkan Keputusan Menteri Pertanian Nomor 298/Kpts-II/1998 tanggal 27 Februari 1998 dengan luas 12.420,70 Ha.

Informasi Umum :

- Secara Administrasi Pemerintahan kawasan ini sebagian besar termasuk ke dalam wilayah Kabupaten Sumedang dan sisanya masuk wilayah Kabupaten Garut dan Bandung. Secara geografis kawasan TB. Gunung Masigit-Kareumbi terletak antara 6° 51' 31" - 7° 00' 12" LS dan 107° 50' 30" - 108° 1' 30" BT.
- Topografi kawasan umumnya berbukit dan bergunung dengan puncak tertinggi adalah Gunung Karenceng ± 1.736 mdpl, sudut kemiringan bervariasi dari 20% - 30%.



- Menurut administrasi pemerintahan terbagi dalam dua wilayah yaitu bagian utara termasuk Desa Cisampih, Kecamatan Cadasngampar dan bagian selatan termasuk Desa Sukamanah Kecamatan Wado, Kabupaten Sumedang. Topografi kawasan bervariasi dari bergelombang sedang, berbukit, sampai bergunung-gunung pada ketinggian tempat antara 454 - 742 mdpl.
- Menurut Schmidt dan Ferguson, kawasan ini termasuk kedalam tipe iklim C dengan curah hujan rata-rata 2.439 mm/thn di Cadasngampar dan 3.175 mm di Wado.

Potensi Flora :

- Pasang (*Quercus sp.*), Saninten (*Castanea argentea*), Puspa (*Schima walichii*), Rasamala (*Altingia excelsa*). Sedangkan tumbuhan bawahnya terdiri dari tepus (*Zingiberaceae*), Congok (*Palmae*), Cangkruang (*Pandanaceae*)
- Liana dan Efitit : Seuseureuhan (*Piper aduncum*), Angbulu (*Cironmera anbalqualis*), Anggrek Merpati (*Phalaenopsis sp*), Anggrek Bulan (*Phalaenopsis amabilis*), Kadaka (*Drynaria sp.*)
- Hutan tanaman $\pm 40\%$ didominasi oleh jenis pinus (*Pinus merkusii*), Bambu (*Bambusa sp*), dan Kuren (*Acasia decurens*)



Potensi Fauna : Babi hutan (*Sus vitatus*), Rusa Tutul (*Axis axis*), Kijang (*Muntiacus muntjak*), Anjing hutan (*Cuon javanica*), Macan tutul (*Panthera pardus*), Kucing hutan (*Felis bengalensis*), Ayam hutan (*Gallus sp*), Kukang (*Nycticebus coucang*), Bultok (*Megalaema zeylanica*), Kera (*Macaca fascicularis*), Lutung (*Tracypithecus auratus*) dan Burung Walik (*Chalcophals indica*).

Potensi Hidrologi : Sungai Cigunung, Ciantap, Cihanjavar, Citarik, Cihideung, Cianten, Cileunca, Cihanyap, Cibayandi, dan Sungai Cimacan.

Potensi Wisata :

- Curug Cigorobog, wisata ziarah Makam Gorobog dan Sawah Dewa di Desa Citengah yang berbatasan langsung dengan kawasan.
- Perkebunan Teh Margawindu memberikan kesan menarik pada pemandangan alam sekitar kawasan.
- Curug Sindulang di Desa Sindulang



- Situs Gunung Lingga yang merupakan tempat talem/makam Prabu Tadjimalela yang merupakan leluhur Sumedang.
- Wisata ziarah di Dayeuh Luhur Sumedang dan Kampung Toda Desa Sukajaya melengkapi kekayaan alam dan budaya di kawasan TB Masigit Kareumbi.
- Teraphy Mandi air dingin : Sumber air dingin alami dengan suhu 15^o - 25^oC dan debit rata-rata 10 liter/detik. Potensi air dingin dapat dikembangkan untuk kegiatan Hydrotheraphy.
- *Education Tourism* : Wisata Pendidikan (*Study Tour/Education tourism*) berupa rekreasi alam sambil belajar tentang alam dan lingkungan seperti pengamatan satwa, lintas alam, kegiatan wisata ilmiah yang dititikberatkan pada segi pendidikan dan penelitian konservasi ekosistem.
- Piknik : Wisata alam (*Ecotourism*) berupa rekreasi di alam terbuka sambil menikmati keindahan, keunikan, kesejukan, gejala dan panorama alam lainnya serta kegiatan terbuka seperti, mendaki gunung, lintas alam (dapat dilaksanakan pada jalan setapak atau alur-alur yang telah ada).
- Wisata bermalam di Pondok Wisata atau kegiatan pelatihan outbound dan kegiatan lain sambil berekreasi atau bersantai yang menjadi 1 paket kegiatan wisata.
- Wisata Ziarah : terdapat 9 buah makam keramat.

Aksesibilitas :

- Dari Bandung melalui Sumedang - Cipancar, sejauh + 47 Km, dari Cipancar ke Lokasi + 1,5 Km, dengan kondisi jalan buruk.
- Dari Bandung - Limbangan - Cibugel, bedarak + 68 Km, dari Cibugel ke Lokasi ± 3 Km, dengan kondisi jalan buruk.
- Dari Bandung - Cicalengka - Sindangwangi sejauh + 43 Km, dari Sindangwangi ke Lokasi + 3 Km, dengan kondisi jalan buruk.

Sarana Prasarana : Pintu gerbang, kantin, kantor pengelola, wisma, tempat bermain anak, jalan, mushola, MCK, camping ground, sarana out bound, breeding area dan kandang satwa.

Kemitraan :

- Kepolisian Republik Indonesia dalam rangka Pengamanan Perlindungan dan Perlindungan kebakaran hutan; Pembangunan jaringan komunikasi (Jarkom/ Siskom) PJR Jawa Bali berupa Tower dan Shelter Komunikasi di TB. Masigit Kareumbi yang terletak di Blok Serewen-Nagrek seluas 16 M x 12 m untuk kepentingan Jarkom Siskon PJR Jawa Bali, melalui Perjanjian No. PKS.165/BBKSDA.JABAR.1/2011 tanggal 24-10-2011 (2011 – 2016)
B/PKS/1738/X/2011/Sarpras POLRI
- Perhimpunan Penempuh Rimba dan pendaki Gunung WANADRI, dalam rangka penguatan fungsi taman buru, melalui Perjanjian Kerjasama No.PKS.2600/BBKSDA.JABAR.1/2015 PKS.013-IST/SPK/DPXXIV/W/XI/2015 tanggal 27 Novemeber 2015 (periode 2015 – 2020)

Pengusahaan Pariwisata :-